

Sirenas 2024



Elena
RUIZ RODRIGUEZ

Noa
CUESTA FEIJOO

Africa
CRESPO DELGADO

Noa
GARRÁN GARCÍA

Sofia
RUIZ MARTÍN

PROGRAMA DE FESTEJOS Fiesta Palentina de las Piraguas

Miércoles. 14 de Agosto

19:00 H DESFILE DE BANDERAS

con la colaboración de las diferentes Peñas y Asociaciones locales y amenizado por la Charanga Los Famosos y la Charanga "Los Marchosos". Seguidamente se procederá al izado de banderas en el Monumento al Piragüismo.

20:00 H PROCLAMACIÓN DE REINAS Y SIRENAS,

imposición de bandas y entrega de los nuevos Títulos de Almirantazgo del Pisuerga 2024. Edificio de Usos Múltiples "Jesús Mañueco".

00:15 H LLEGADA DEL DIOS NEPTUNO,

con imploración a los Dioses, para apartar los malos espíritus y declarar las aguas a la navegación y traca final. Puente las Monjas.

00:30 H VERBENA DEL COLLAR

amenizada por la "Orquesta Nueva Banda". Calle Joaquín Campuzano. Sigue la tradición y acude con tu Collar.

58 DESCENSO INTERNACIONAL DEL PISUERGA

Jueves. 15 de Agosto

11:00 H MISA DE CAMPAÑA

Se celebrará en los Campos del Soto en honor a la Virgen y recuerdo a los que formaron parte de esta Organización y hoy no se encuentran entre nosotros.

12:15 H SE FORMARÁ LA CARAVANA

para trasladarse al Puente de Olleros de Pisuerga, desde donde se dará Salida Oficial del 58 Descenso Internacional del Pisuerga.

13:00 H SALIDA OFICIAL

a los participantes de esta edición en el Puente de Olleros de Pisuerga, que será cronometrada por los árbitros de la RFEP y FPCYL. Meta Puente de las Monjas de Alar del Rey.

14:45 H GRAN PAELLA CAMPESTRE

en los Campos del Soto.

17:00 H ENTREGA DE TROFEOS

del 58 Descenso Internacional del Pisuerga.

"La leal y fiel Villa de Alar del Rey,
Cuna del Nacimiento del Canal de Castilla,
los días 14 y 15 de agosto, celebrará la
Fiesta Palentina de las Piraguas,
declarada de Interés Turístico en 1973."

58 DESCENSO INTERNACIONAL DEL PISUERGA

XX CAMPEONATO DE CASTILLA Y LEÓN DE RÍOS Y TRAVESÍAS
FIESTA PALENTINA DE LAS PIRAGUAS

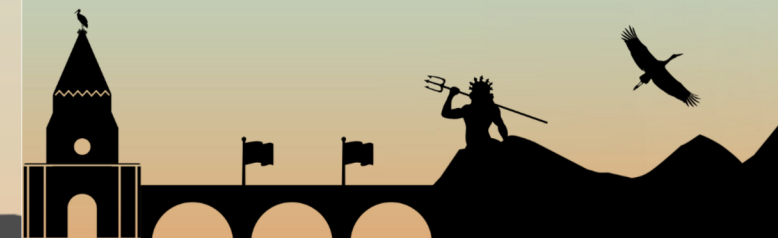

Alar del Rey
14 y 15 de agosto
2024



ORGANIZA Y COLABORAN



*NOTA: La Organización se reserva el derecho de cambiar o anular cualquier acto si así lo considera oportuno.

REGLAMENTO DE LA PRUEBA

La Organización del Descenso Internacional del Pisuerga, tiene el honor de invitarle a participar en la 58 edición, que se celebrará el próximo martes día 15 de Agosto de 2024, en Alar del Rey (Palencia), con arreglo a las siguientes normas:

1- Patrocinan:

Junta de Castilla y León, Consejería de Cultura, Turismo y Deportes, FECITCAL, Diputación de Palencia, Servicio de Deportes, Servicio de Turismo, Ayuntamiento de Alar del Rey y Centro de Iniciativas y Turismo de Alar del Rey.

2-Organización:

Corresponde al Centro de Iniciativas y Turismo, COPI de Alar del Rey, Real Federación Española de Piragüismo, Federación de Piragüismo de Castilla y León.

3-Lugar y fecha de celebración:

La competición se celebrará el 15 de Agosto de 2024, en Alar del Rey (Palencia) con salida desde el puente de Olleros a las 13:00 h y meta en el puente de Alar del Rey.

4 - Participación:

Se permite la participación de todos los piragüistas nacionales que estén en posesión de la licencia federativa de la R.F.E.P. del año en curso, embarcaciones del equipo nacional acreditadas y palistas extranjeros autorizados por su Federación Nacional.

5- Inscripciones:

Las inscripciones deberán realizarse en www.fedpcyl.net (clubes de Castilla y León) y en inscripciones.fedpcyl.net (clubes de otras autonomías) antes del día 10 de agosto de 2024 a las 23.59 horas, penalizando con 20€/deportista inscrito después de esta fecha indicada, hasta 11 de agosto de 2024 a las 13.00 horas, siendo dirigidas estas últimas a la siguiente dirección: secretariatecnica@fedpcyl.com

No se podrán hacer inscripciones ni modificaciones el mismo día de la prueba. Anulación de inscripciones, donde a partir de la 3ª anulación se penalizará con 10€/deportista y la no participación se penalizará con 20€/deportista, debiendo ser comunicado todo participante que no finalice la competición.

6- Categorías y modalidades:

SALIDA DESDE OLLEROS: 17 KM

SALIDA DESDE VILLELA: 8 KM

H. Sénior	K2 y K1
H. Sub-23	K1
H. Veterano	K2 (única categoría) y K1 35 a 39 / 40 a 44 45 A 49 / +50

M. Sénior	K2-K1-C1
M. Sub23	K1-C1
M. Veterana	K2 (única categoría) y K1 35 a 39 / 40 a 44 45 A 49 / +50

H. Juvenil	K2-K1-C1
Mixto Absoluto	K2

M. Juvenil	K2-K1-C1
M. Cadete	K2-K1-C1
H. Cadete	K2-K1-C1-C2
H. Juvenil - Sub23 - Senior	C1/C2
H. Veterano	C2 (única categoría) y C1 35 a 39 / 40 a 44 45 A 49 / +50

Para los Cadetes será obligatorio el uso de chaleco salvavidas homologado.

Si en alguna categoría no hubiera al menos tres participantes de dos Clubes diferentes no tendrán premio económico.

7- Puntuación por equipos:

Se aplicará el reglamento de la F.P.C.Y.L., para el campeonato de Castilla y León de Ríos y travesías. Puntuando todos aquellos palistas que finalicen dentro del tiempo de control, siempre y cuando en su categoría hayan participado tres palistas de dos clubes diferentes puntuando los K1 y C1, de la siguiente forma:

(1º 100 + 10 = 110 puntos), (2º 99 + 6 = 105 puntos), (3º 98 + 3 = 101 puntos) y (4º 97 puntos), decreciendo de uno en uno hasta el último que entre en tiempo de control.

La puntuación para las embarcaciones K2 será: (1º 200 + 20 = 220 puntos), (2º 198 + 12 = 210 puntos), (3º 196 + 6 = 202 puntos) y (4º 194 puntos), decreciendo de dos en dos hasta el último que entre en tiempo de control.

Las categorías en las que no participen al menos tres deportistas de dos clubes diferentes, la puntuación será:

Para los K1 Y C1: 1º 50 puntos, el 2º 49 puntos, el 3º 48, y así decreciendo sucesivamente. Y para los K2 y C2: 1º 100 puntos, 2º 99 puntos, 3º 98 puntos, y así decreciendo sucesivamente.

8- Recorrido:

Para los hombres sénior, sub23, veterano y juvenil, en K2 y K1, Salida desde el Puente de Olleros a las 13:00h y Meta en el Puente de Alar del Rey.

Las demás categorías, saldrán desde el Puente de Villela, al paso de las tres primeras embarcaciones K1 con salida en Olleros, respetando las órdenes del juez árbitro, que será quien de la salida pertinente.

9- Cierre de control:

El tiempo total de cierre de control para cada categoría y modalidad, será de 25,30 minutos, para la salida de Olleros y de 12 minutos, para la salida de Villela, a partir del primer clasificado, según normativa de la R.F.E.P.

10- Trofeos y Premios especiales:

Se entregará trofeo a los tres primeros clasificados en cada categoría y modalidad. Y premio económico para los ganadores absolutos, con salida desde Olleros de Pisuerga, de 400 € para el K2 y 200 € para K1. Estos ganadores absolutos no tendrán derecho al premio de su categoría y modalidad, al haber obtenido el premio de ganador absoluto.

Además de estos habrá premios para más categorías según relación:

Premios para las Salida desde Olleros

1º K2	H. SÉNIOR	100€	1º K1	H. SÉNIOR	50€
2º K2	H. SÉNIOR	60€	2º K1	H. SÉNIOR	30€
3º K2	H. SÉNIOR	30€	3º K1	H. SÉNIOR	15€
1º K2	H. JUVENIL	80€	1º K1	H. SUB23	50€
			1º K1	H. JUVENIL	40€

1º K2	H. VETERANO (35-39 años)	60€	1º K1	H. VETERANO (35-39 años)	30€
1º K2	H. VETERANO (40-44 años)	60€	1º K1	H. VETERANO (40-44 años)	30€
1º K2	H. VETERANO (45-49 años)	60€	1º K1	H. VETERANO (45-49 años)	30€
1º K2	H. VETERANO (>50 años)	60€	1º K1	H. VETERANO (>50 años)	30€

Premios para la Salida desde Villela

1ª K2	M. SÉNIOR	40€	1ª K1	M. VETERANA	20€
1ª K2	M. JUVENIL	40€	1ª K1	M. CADETE	20€
1º K2	H. CADETE	40€	1º C1	H. SÉNIOR	20€
1ª K2	M. CADETE	40€	1º C1	H.SUB-23	20€
1º C2	H. SÉNIOR	30€	1º C1	H. JUVENIL	20€
1º C2	H. JUVENIL	30€	1º C1	H. CADETE	20€
1º C2	H. CADETE	30€	1º C1	M. SÉNIOR	20€
1ª K1	M. SÉNIOR	20€	1ª C1	M. SUB-23	20€
1ª K1	M. SUB-23	20€	1ª C1	M. JUVENIL	20€
1ª K1	M. JUVENIL	20€	1ª C1	M. CADETE	20€
1ª K1	M. CADETE	20€			

La entrega de trofeos y premios, se realizará en el Soto de Alar del Rey, al lado del Campo de Fútbol, a las 17 horas.

Los piragüistas premiados, recogerán su trofeo con la vestimenta deportiva del club al que pertenecen.

En caso de no poder recogerlo por causa justificada, solo podrá recibirlo el Delegado del Club.

Si dicho trofeo, no es recogido de la manera descrita en los dos párrafos anteriores, se perderá el derecho al mismo, así como los puntos correspondientes obtenidos por el palista en cuestión.

11- Otros Premios:

Por cada palista que pase el Control de embarque y tome la salida, su club recibirá un premio de 20 €, que se abonarán al Club correspondiente, mediante transferencia bancaria al número de cuenta del cada Club, por lo cual se indica, que al realizar las inscripciones todos los Clubes deberán indicar un número de cuenta del CLUB. (Muy importante)

12- Reglamento:

El Descenso Internacional del Pisuerga, se rige por el reglamento de su Competición y subsidiariamente por las base generales y técnicas de la F.P.C.Y.L. de Castilla y León de Ríos y Travesías. Aplicando el para el Campeonato Reglamento General y Técnico de la R.F.E.P. para lo no recogido en ellas.

13- Jueces Árbitos:

Serán designados por la Junta Directiva de la Federación Territorial para esta Competición, a propuesta del Comité Regional de Árbitros.

14- Comité de Competición:

Estará formado por el Juez Principal, el Presidente de la Federación de Castilla y León de Piragüismo o persona en quien delegue que ejercerá como Delegado Federativo y un responsable de la Organización.

15- Reclamaciones:

Por escrito al Juez Árbitro de la competición, antes de 20 minutos después de haberse publicado los resultados, acompañando a la misma 20 €, que serán devueltos si es estimada la reclamación.

16- Seguridad:

Todas las piraguas que participen deberán estar equipadas con los medios necesarios de flotabilidad y seguridad. No responsabilizándose la Organización de los daños que puedan sufrir las mismas. La seguridad de la regata será realizada por la Guardia Civil, servicio de Ambulancia y Médico Auxiliado por A.T.S.

17- Dorsales:

Los dorsales serán facilitados en el momento de confirmar la inscripción definitiva, debiendo llevarlos bien colocados, para su correcta identificación durante la competición. El dorsal adhesivo se facilitará en el control de embarque, siendo anuladas las embarcaciones que no recojan el mismo.

Para garantizar la clasificación, los dorsales deberán llevarse colocados en zona visible para su localización.



Más información de la competición:

+34 609 449 168

jesus.sajeme@gmail.com

